

n° projet
phase

MAITRE D'OUVRAGE : #Société du client
#Adresse complète du client
Construction d'un Préau pour une école primaire
#Adresse complète du site

Plan de masse (2)

LE : (date de ...)
ECH : 1:200
DESS. Int.

SAS
D'ARCHITECTURE
St. Laurent Gomet
76460 Saint-Vaast-sur-Cassel
Tel. 06.70.48.95.84
Email : projet@stg.com

PC2-a



n° projet

phase

MAITRE D'OUVRAGE : #Société du client

#Adresse complète du client

Construction d'un Préau pour une école primaire

#Adresse complète du site

Insertion environnement

LE : (date de ...)

ECH : 1/1,04

DESS, Init.

SAS
D'ARCHITECTURE

31, Impasse Dorel

86000 Saint-Vaast-en-Caux

Tel : 06.70.46.95.64
Email : p.guillaume@maison.com

PC6-a

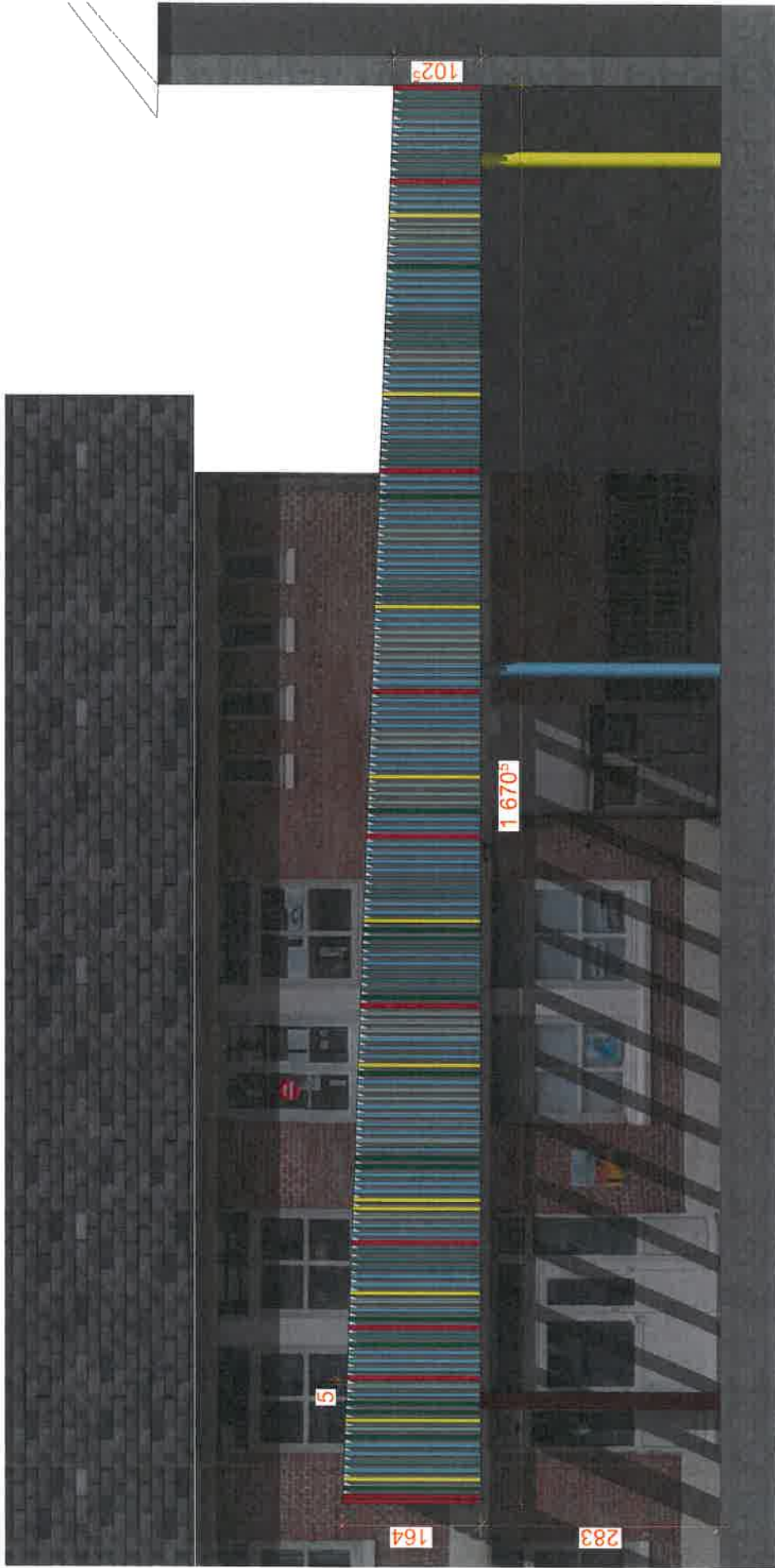

n° projet
phase

MAITRE D'OUVRAGE : #Société du client
#Adresse complète du client
Construction d'un Préau pour une école primaire
#Adresse complète du site

Façade Ouest

LE : (date de ...)
ECH : 1/50
DESS. INT.

SAS
D'ARCHITECTURE
35 Boulevard Omer
66600 Saint-Vuléry-en-Caux
Tel. 06.70.46.96.04
E-mail: pierre.lugnet@sk.com

Feuille de travail

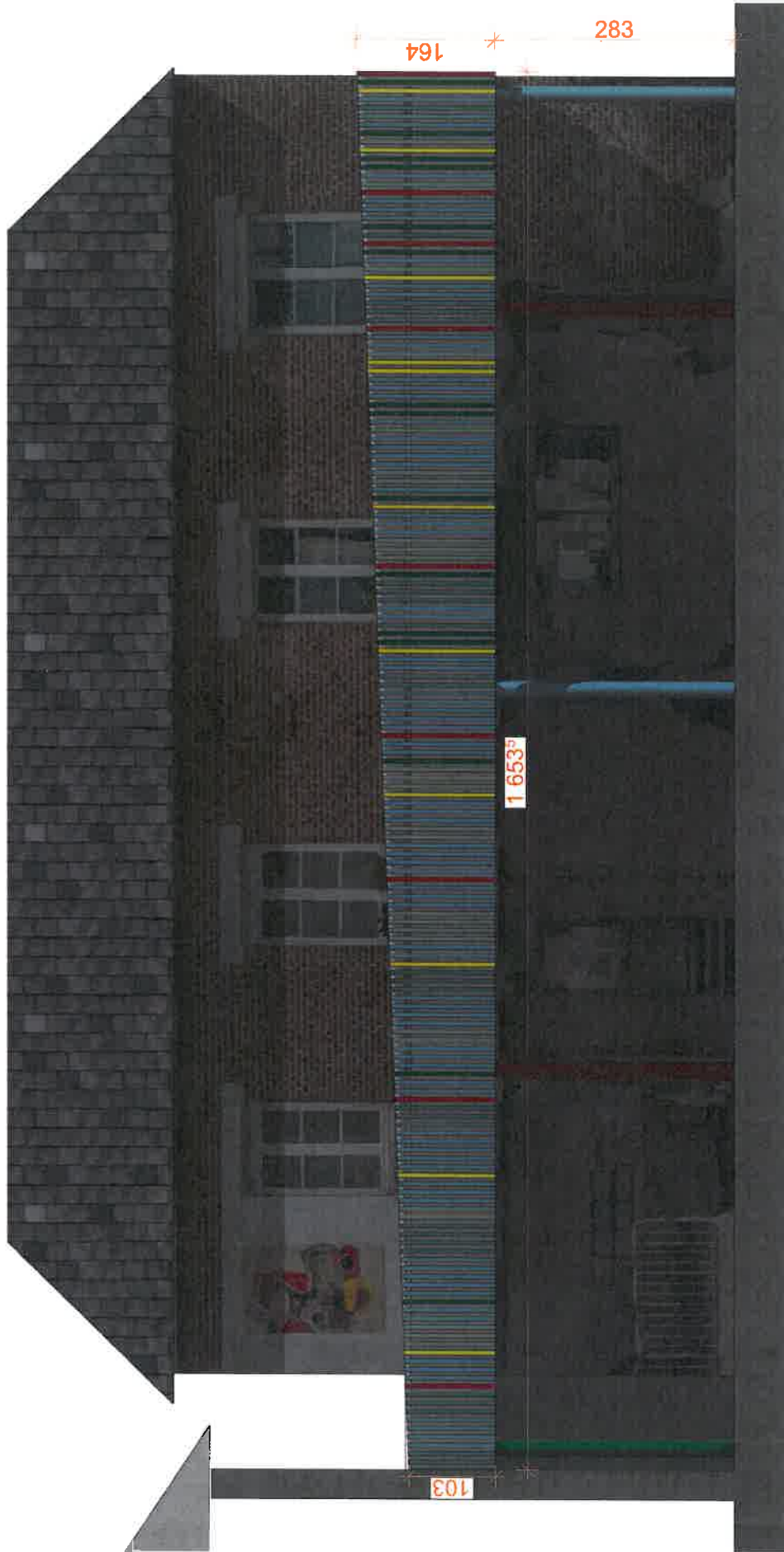

n° projet
phase

MAITRE D'OUVRAGE : #Société du client
#Adresse complète du client
Construction d'un Préau pour une école primaire
#Adresse complète du site

Façade Nord

LE (date de ...)
ECH : 1/50
DESS. Int.

SAS
D'ARCHITECTURE
35 Boulevard Canal
78400 Saint-Valéry-en-Caux
Tel. 06.70.46.98.64
E-mail : p.guil@apn.fr

04.10

image004

FONDATION

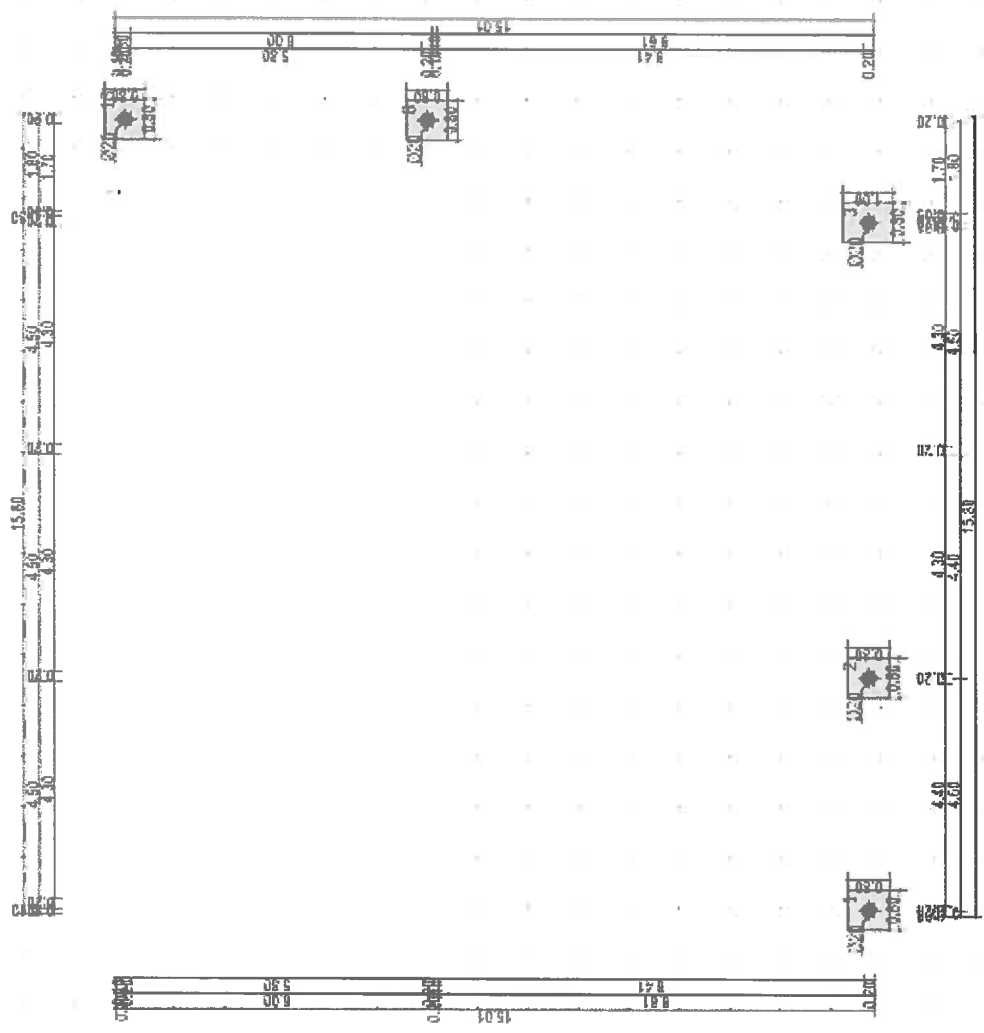

n° projet	MAITRE D'OUVRAGE : #Société du client	LE (date de ...)	SAS D'ARCHITECTURE	04.6
phase	#Adresse complète du client Construction d'un Préau pour une école primaire #Adresse complète du site	ECH : 1:1,06 DESS. Init.	35 Boulevard Chêne 78400 Saint-Vallery-sur-Odon Tél. 06.70.46.96.64 E-mail: ppage@pap.fr	

image002

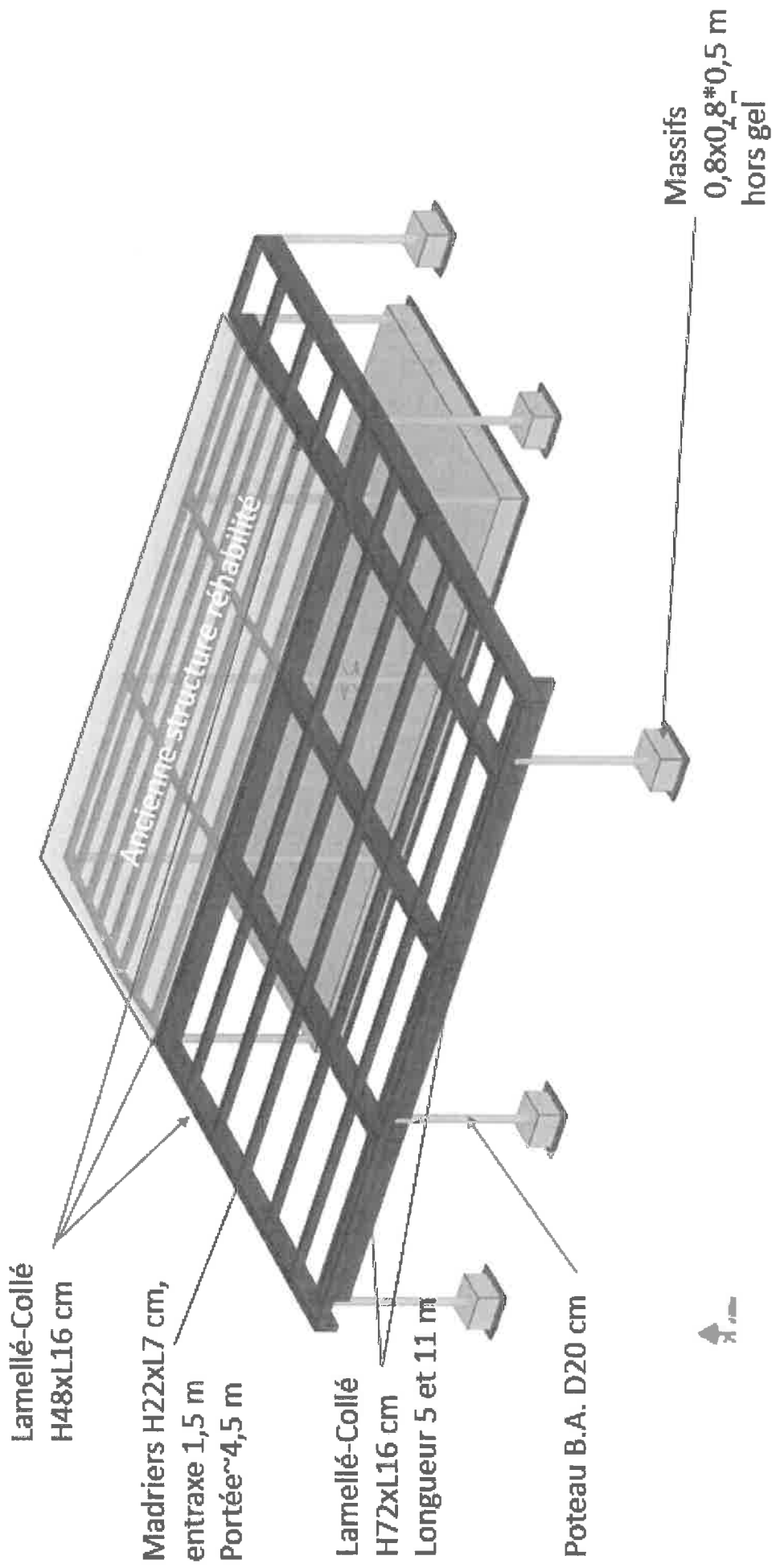

n° projet	MAITRE D'OUVRAGE : #Société du client	LE (date de ...)	SAS D'ARCHITECTURE	04.7
phase	#Adresse complète du client Construction d'un Préau pour une école primaire #Adresse complète du site	ECH : 1/0,84 DESS. Init.	35 boulevard Canal 78400 Saint-Vaast-en-Caux Tel. : 06.70.66.96.64 Email : p.p@nc-archi.com	